



T.C.
TÜRK-ALMAN ÜNİVERSİTESİ

Doküman No	
İlk Yayın Tarihi	
Revizyon Tarihi	
Revizyon No	
Sayfa	Sayfa 1 / 4

BİRİM	MÜHENDİSLİK FAKÜLTESİ
SÜREÇ ADI	ÖĞRENCİ STAJLARI İŞ AKIŞI

SORUMLU	İŞ AKIŞI	İLGİLİ MEVZUAT-YASA-YÖNETMELİK/DOKÜMAN
Öğrenci	Öğrenci staj için uygun işyerini bulur.	Mühendislik Fakültesi Staj Yönergesi
Öğrenci	Fakülte web sayfasından ya da Fakülte Sekreterliğinden Staj Başvuru Formunu temin eder.	Staj Başvuru Formu
Öğrenci Fakülte Öğrenci İşleri Birimi	Öğrenci Staj Başvuru Formunu doldurur.	
Öğrenci	Staj Başvuru Formu staj yapılacak Kurum yetkilisi onayına sunulur.	
Öğrenci	Staj yeri tarafından Staj başvurusu kabul edildi mi?	HAYIR
Bölüm Staj Sorumlusu	Staj yeri tarafından onaylanan Staj Başvuru Formlarını Bölüm Staj Sorumlusuna onaylatır.	
	Staj başvurusu Bölüm Staj Sorumlusu tarafından kabul edildi mi?	HAYIR
	1	
Hazırlayan	Sistem Onayı	Yürürlük Onayı



T.C.
TÜRK-ALMAN ÜNİVERSİTESİ

Doküman No	
İlk Yayın Tarihi	
Revizyon Tarihi	
Revizyon No	
Sayfa	Sayfa 2 / 4

BİRİM	MÜHENDİSLİK FAKÜLTESİ
SÜREÇ ADI	ÖĞRENCİ STAJLARI İŞ AKIŞI

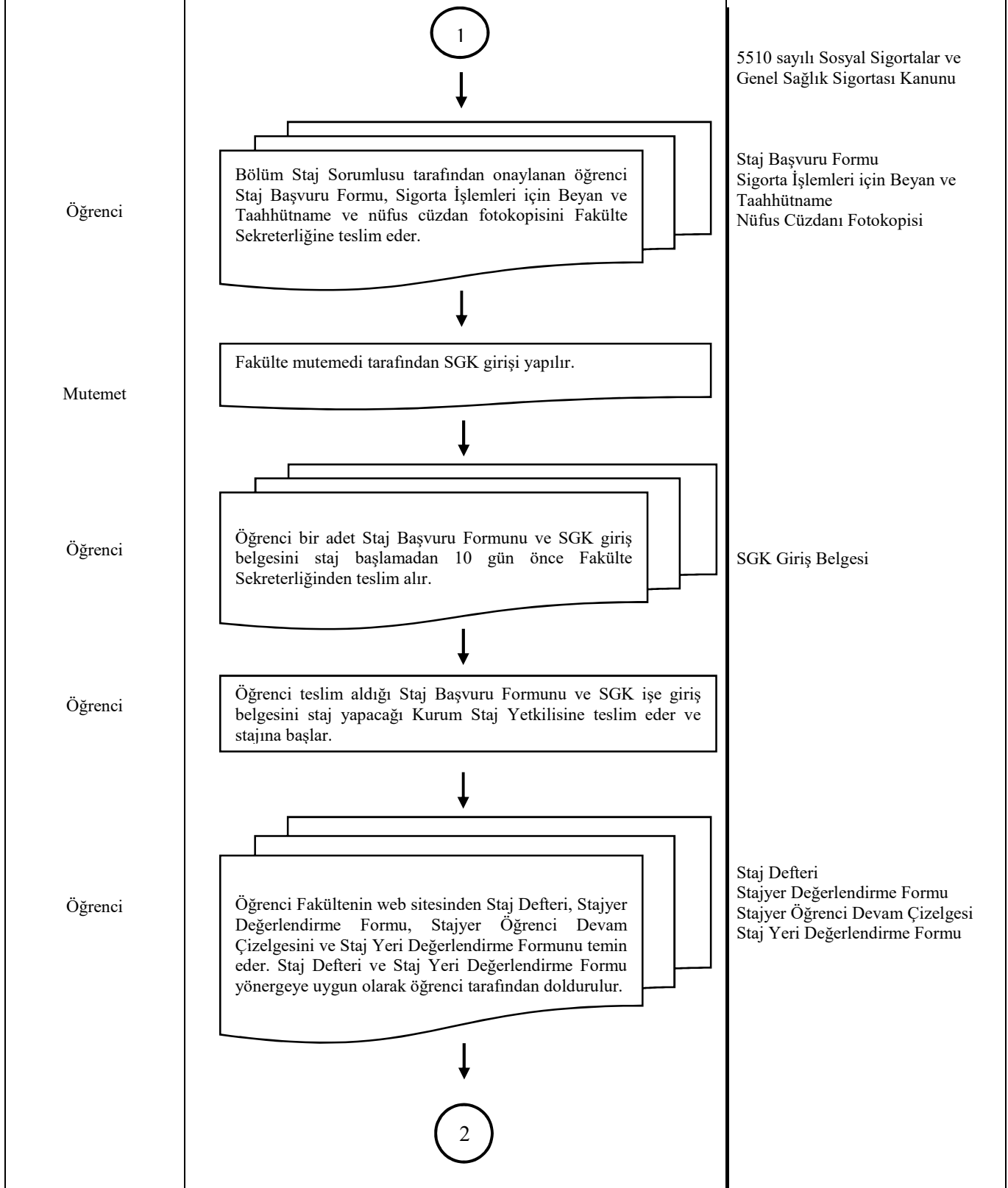

Hazırlayan	Sistem Onayı	Yürürlük Onayı
------------	--------------	----------------



T.C.
TÜRK-ALMAN ÜNİVERSİTESİ

Doküman No	
İlk Yayın Tarihi	
Revizyon Tarihi	
Revizyon No	
Sayfa	Sayfa 3 / 4

BİRİM	MÜHENDİSLİK FAKÜLTESİ
SÜREÇ ADI	ÖĞRENCİ STAJLARI İŞ AKIŞI

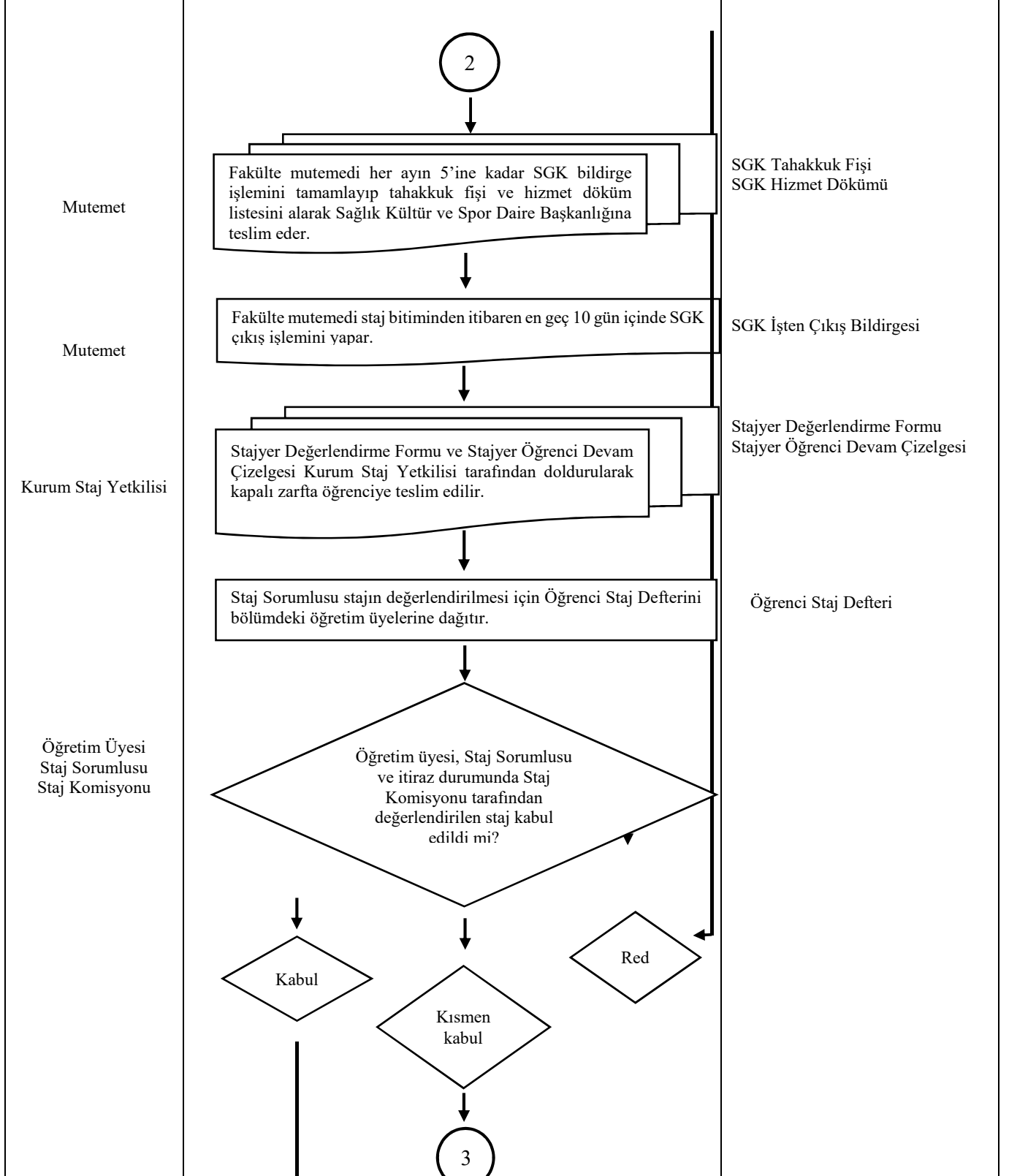

Hazırlayan	Sistem Onayı	Yürürlük Onayı
------------	--------------	----------------



T.C.
TÜRK-ALMAN ÜNİVERSİTESİ

Doküman No	
İlk Yayın Tarihi	
Revizyon Tarihi	
Revizyon No	
Sayfa	Sayfa 4 / 4

BİRİM	MÜHENDİSLİK FAKÜLTESİ
SÜREÇ ADI	ÖĞRENCİ STAJLARI İŞ AKIŞI

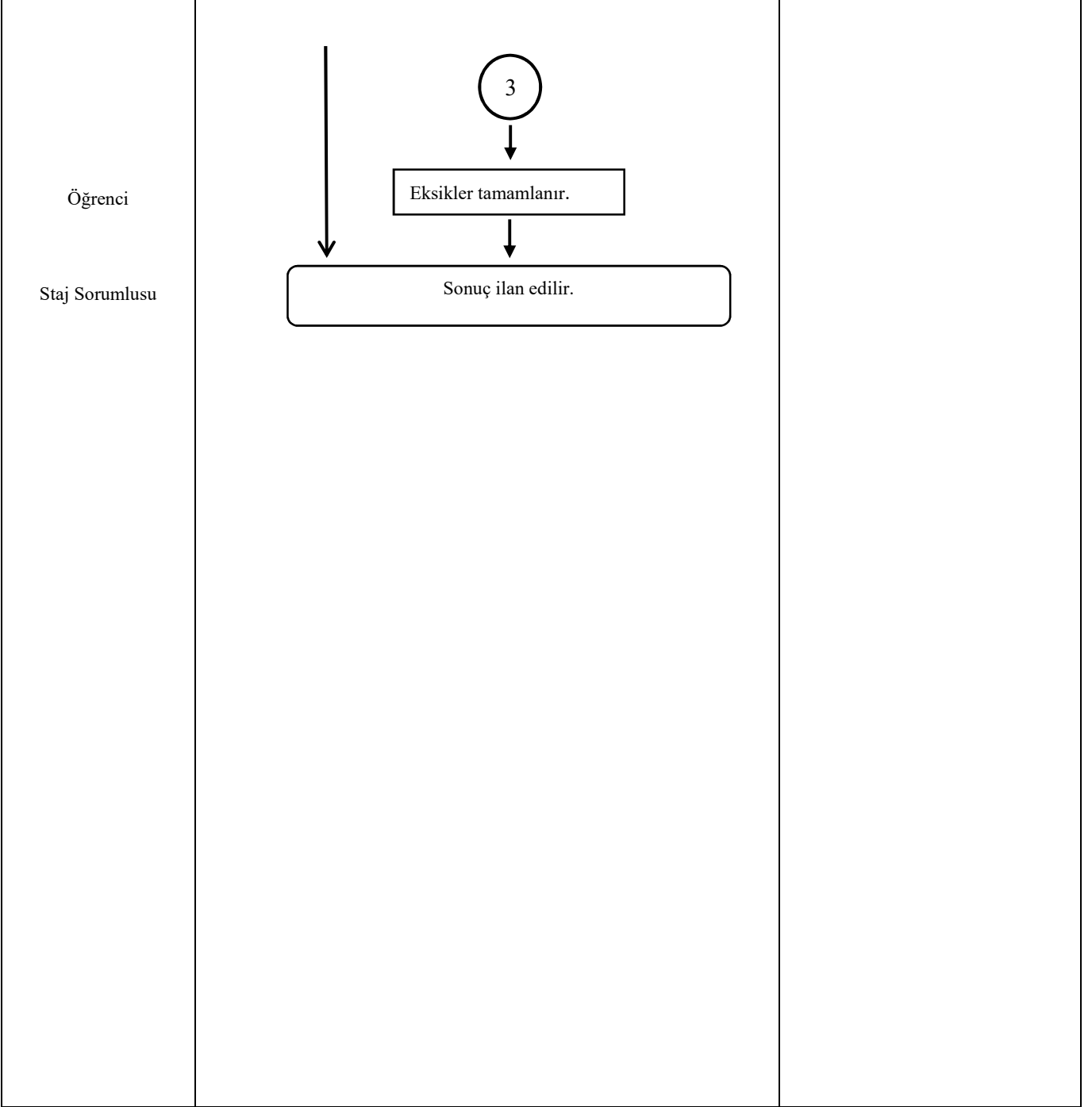

Hazırlayan	Sistem Onayı	Yürürlük Onayı
------------	--------------	----------------