Inhalt: News, Veranstaltungen, Publikationen

News

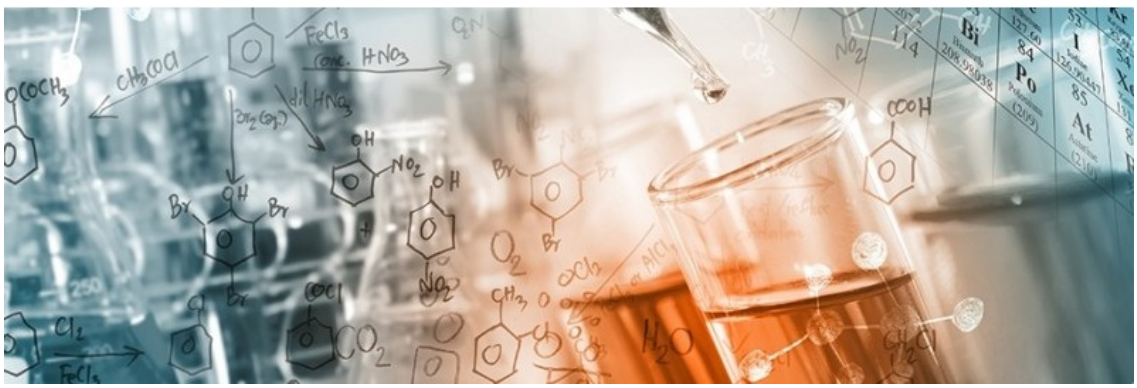

Erfolg in TÜBİTAK-BİDEB 2209/A Projektunterstützung

10.05.2021

Insgesamt 6 Projektvorschläge von Studierenden der Fakultät für Ingenieurswissenschaften wurden im Rahmen des "TÜBİTAK-BİDEB 2209/A", dem Programm zur Unterstützung von Forschungsprojekten von Studenten für den Zeitraum 2020/2 genehmigt. Von genannten Projekten sind 5 aus dem Fachbereich Mechatronik und 1 aus dem Fachbereich Informatik.

Erfolg in TÜBITAK – 3501 Förderprogramm

10.05.2021

Das Projekt mit dem Titel "Synthesis and Characterization of Flexible Piezoresistive Force Sensors Produced by Electrospinning Technique for Human Body Motion Monitoring Applications", an dem Dr.-Ing. Abdulkadir Sanli als Koordinator und Vizedekan der Fakultät für Naturwissenschaften Dr.-Ing. Cagatay Elibol als Forscher teilnehmen, wurde von TUBITAK über das 3501-Career Development Programm gefördert.

Erfolg in TÜBITAK – 2209/A Programm

19.05.2021

Die Forschungsprojekte “Convolutional Neural Network-Based Rapid Diagnostic Approach in Detection of COVID-19” und “A New Look at False Statement Detection with Different Measurement Modalities”, an denen Dr. Dilek Göksel Duru, Fakultätsmitglied der Abteilung für Molekulare Biotechnologie, als akademische Beraterin teilnimmt, wurden im Zeitraum 2020/2 von TUBITAK-BIDEB im Rahmen des 2209/A Forschungsprojekt-Unterstützungsprogramm für Studenten im Grundstudium gefördert.

Errungenschaft des Humboldt-Forschungsstipendiums

21.05.2021

Fakultätsmitglied der Fakultät für Kultur- und Sozialwissenschaften Dr. Enis Dinç gewann das Humboldt Postdoctoral Research Fellowship, einen der renommiertesten Wissenschaftspreise in Deutschland und der Welt, der von der Alexander von Humboldt-Stiftung an hochqualifizierte Wissenschaftler verliehen wird.

Neue Zusammenarbeit zwischen der TDU und der FH Bielefeld

21.05.2021

Im Rahmen des Projekts "Digital Mobile" der Deutschen Partneruniversität der BWL-Abteilung der FH Bielefeld, welches mit Unterstützung des DAAD geführt wird, wurde der Kurs "Corporate Learning and Innovation" im Business Management Masterprogramm im Wintersemesemester 2020-2021 mit der Teilnahme von 16 Studierenden der Türkisch-Deutschen Universität und 26 Studierenden der Fachhochschule Bielefeld seitens Prof. Dr. Ela Sibel Bayrak Meydanoğlu, Prof. Dr. Natalie Bartholomäus und Prof. Dr. Jürgen Schneider zusammen durchgeführt.

Neue Bacherlorstudiengänge ab WS 2021/22

17.06.2021

Die neuen Studiengänge Energiewissenschaften und- technologien sowie Soziologie beginnen zum WS 2021/22 mit dem Lehrbetrieb.

TÜBİTAK BİGG 1512 Programmunterstützung

24.06.2021

Sebahattin Babur, der als Leiter in der IT-Abteilung unserer Universität arbeitet, wurde für das TÜBİTAK BIGG 1512-Programm, das mit

seiner forschungs- und entwicklungsorientierten Geschäftsidee aus Hunderten von Ideen ausgezeichnet wurde, als förderungswürdig befunden.

Mitgliedschaft in einer internationalen Kommission

18.06.2021

Nach einer Abstimmung bei der Internationalen Astronomischen Union (IAU) wurde Dr. Emre Işık von der Abteilung Informatik in das Organisationskomitee der neu gegründeten Kommission mit dem Titel "Impact of Magnetic Activity on Solar and Stellar Environments" gewählt. Die Kommission wurde in Partnerschaft mit den Abteilungen Sonne und Heliosphäre, Planetensysteme und Astrobiologie, Sterne und Stellarphysik der IAU gegründet und wird in den nächsten drei Jahren wissenschaftliche Aktivitäten organisieren.

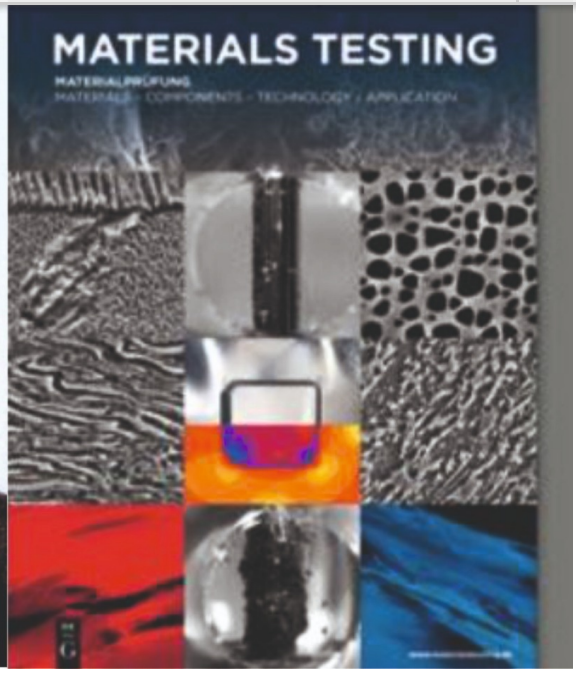

Einladung in das Editorial Board des Internationalen Journals “Materials Testing”

30.06.2021

Materialwissenschaftler Dr.-Ing. Cagatay Elibol ist Mitglied des internationalen Editorial Boards des internationalen „sci-indexed“ Journals "Materials Testing (De Gruyter)", das seit 1959 im Bereich Materialwissenschaft und -technologien aktiv ist, geworden und wird demnächst im Editorial Board von Materials Testing mitwirken.

TAU EMK jetzt unter IEOM

05.07.2021

Der TDU Industrial Engineering Club ist nun Mitglied der International Industrial Engineering and Operations Management (IEOM) Community.

Erster Baustein für den Digitalen Technopark

08.07.2021

Der erste Baustein des Technoparks, ein gemeinsames Projekt der Türkisch-Deutschen Universität und der Recep Tayyip Erdogan Universität, wurde am 7. Juli 2021 mit einer festlichen Zeremonie gelegt.

Das erste Heft für Jahrgang 3 des ZtdR ist erschienen.

12.07.2021

Die 1. Ausgabe des 3. Bandes des Magazins der Rechtswissenschaftlichen Fakultät der Türkisch-Deutschen Universität wurde im Juni veröffentlicht.

Mevlana-Austauschprogramm an der Fakultatät für Wirtschaftswissenschaften

28.07.2021

Im Rahmen des Mevlana-Austauschprogramms wurde ein Kooperationsprotokoll zwischen der Abteilung Volkswirtschaftslehre der Fachbereich Wirtschaftswissenschaften an der Türkisch-Deutschen Universität und der Martin-Luther Universität Halle-Wittenberg unterschrieben.

Zukünftiger Erfolg im Wettbewerb für Schiedsrechtsanwälte

14.07.2021

Am 5. Future Arbitration Lawyer Competition, der vom Istanbul Arbitration Center (ISTAC) organisiert wird, nahm das gemischte Team der Jurafakultätsstudentin Merve Balta teil, die die Doğuş Universität, die Istanbul Universität, die Istanbul Sabahattin Zaim Universität und die Türkisch-Deutsche Universität vertrat, und gewann den "Best Litigation Petition Award".

Doppelabschluss mit der TU Berlin

04.08.2021

Die noch zu unterzeichnenden Protokolle zwischen der Türkisch-Deutschen Universität und der Technischen Universität Berlin bezüglich der gemeinsamen Doppeldiplom Bachelor-Studiengänge in Mechatronik und Wirtschaftsingenieurwesen wurden vom YÖK (Hochschulrat) genehmigt.

Erfolgreiche internationale

TDU Absolventen in den ersten 5

13.08.2021

Laut dem Employer Interest Index gehören die Absolventen der Türkisch-Deutsche Universität zu den Top 5 Absolventen der öffentlichen Universitäten.

Projektunterstützung

16.08.2021

Im Rahmen des Förderprogramms TÜBITAK-DAAD 2531 Joint Research Cooperation Scheme wurde Dr. Dilek Göksel Duru, Mitglied der Abteilung für Molekulare Biotechnologie und des Lehrstuhls für Bioinformatik an der Fakultät für Naturwissenschaften unserer Universität, mit ihrem Projekt „Classification of Resting State Networks based on EEG-fNIRS Recordings in Portable Applications - CLAREPA “ unterstützt.

SAP Dual Study Programm erstmals in der Türkei an der TDU

17.08.2021

Im Rahmen der Kooperationsvereinbarung zwischen dem Softwareunternehmen SAP und der TDU wird das an den führenden Universitäten der Welt durchgeführte SAP Dual Study Programm erstmals in der Türkei an der Türkisch-Deutschen Universität (TDU) umgesetzt.

Eröffnung des Forschungslabors der TDU ALUAM

25.08.2021

20 freiwillige Studierende der Fakultät für Ingenieurwissenschaften, die im Februar den Online-Teil des Hybridpraktikums durchgeführt haben, absolvierten den praktischen Teil des Praktikums in der ALUAM-Ausbildungswerkstatt.

Veranstaltungen

TDU - Digitales Karriere-Event der FEV Türkei

05.05.2021

Das TDU - FEV Turkey Digital Career Event, das gemeinsam vom TDU Career Center und FEV Turkey organisiert wurde, fand am Mittwoch, den 5. Mai um 15:00 Uhr über Zoom statt.

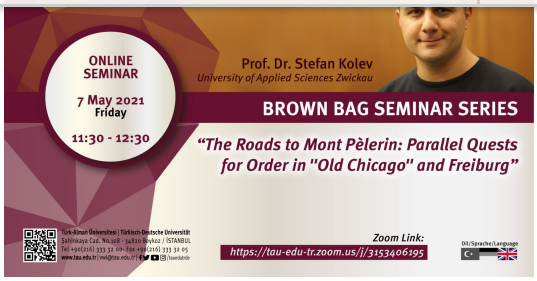

Brown Bag Seminar Series: The Roads to Mont Pèlerin: Parallel Quests for Order in "Old Chicago" and Freiburg?

07.05.2021

In seiner Brown-Bag-Seminarpräsentation zeigte Stefan Kolev die Essenz und die wichtigsten Punkte seines Vortrags auf. Die Präsentation erklärte die Entstehung und die Entwicklungsstadien von zwei wichtigen Schulen der Ökonomie "Old Chicago" und Freiburg. Dabei wurde die Sichtweise der Ökonomen Henry Calvert Simons und Walter Eucken nachgezeichnet, wie sie durch ihre Persönlichkeiten und ihr Umfeld in ihrem Denken beeinflusst wurden und das ökonomische Denken ihrer akademischen Umgebung prägten.

SAP-Technologien-Panel

18.05.2021

In der Organisation der Arbeitsbeziehungskoordinatoren, unter Beteiligung von Mercedes-Benz Automotive A.Ş., SAP Turkey und NTT Data, wurde das SAP Technologies Panel, in dem Karrieremöglichkeiten zu SAP-Technologien diskutiert wurden, am 18. Mai online auf Google Meet abgehalten

Veränderung in asiatischen Organisationen: Was geschieht mit der Struktur und Organisationskultur im 21. Jahrhundert?

18.05.2021

Die Online-Seminarveranstaltung mit dem Titel Veränderung in asiatischen Organisationen: Was geschieht mit der Struktur und Organisationskultur im 21. Jahrhundert? fand unter Beteiligung von Parissa Haghirian am Dienstag, 18. Mai, zwischen 13:30-15:15 Uhr bei Google Meet statt.

Online Gespräch mit SOLVIA

26.05.2021

Die vom TDU Career Club organisierte Online-Veranstaltung unter Beteiligung von SOLVIA-Führungskräften, fand am Mittwoch, den 26. Mai um 14:00 Uhr bei Google Meet statt.

Tea Talks mit VitrA

27.05.2021

Die vom Koordinator für Arbeitsbeziehungen organisierte Online-Veranstaltung mit dem Titel „Tea Talks with VitrA Tiles“ fand am Donnerstag, den 27. Mai um 12:30 Uhr über Zoom statt.

We Talks: Woman's Empowering Talks

28.05.2021

Die vom IEEE-TDU Club in Kooperation mit Siemens organisierte Online-Veranstaltung „We Talks: Woman's Empowering Talks“ fand am Freitag, den 28. Mai um 12:00 Uhr statt.

Finanzierung von Investitionsgegenständen / Eine Reise von 1999 bis heute

31.05.2021

Im Rahmen des Betriebliche Finanzwirtschaft Kurses hat der Landesmanager von Volvo Financial Services, Semih Pala, am Montag, dem 31. Mai 2021, eine Online-Präsentation zum Thema "Finanzierung von Investitionsgegenständen / Eine Reise von 1999 bis heute" gehalten.

Agiles Projektmanagement

02.06.2021

Am Mittwoch, den 02.06.2021 ist Friterm A.Ş. Lean Transformation Koordinator und Flugzeugingenieur Hakan Acar im Rahmen der Vorlesung "Projektmanagement" mit den Bachelorstudierenden zusammengekommen und hat einen Vortrag zum Thema "Agiles Projektmanagement" gehalten.

Geschichte der Arbeitsbeziehungen zwischen der Türkei und Deutschland

03.06.2021

Organisiert von der Fakultät für Wirtschafts- und Verwaltungswissenschaften fand am Donnerstag, den 3. Juni die Online Lehrveranstaltung zum Thema „Geschichte der Arbeitsbeziehungen zwischen der Türkei und Deutschland“ statt.

Lernen mit den Datteltätern

14.06.2021

Nachhaltigkeit, Gleichberechtigung und Post-Pandemie im 21. Jahrhundert – Wie sollten wir uns vorbereiten?

08.06.2021

Organisiert von der Abteilung für Betriebswirtschaftslehre fand am 8ç Juni das Online-Seminar mit dem Thema " Nachhaltigkeit, Gleichberechtigung und Post-Pandemie im 21. Jahrhundert – Wie sollten wir uns vorbereiten?“ unter Beteiligung von Ergin Akman, CEO von BRITA, statt.

Am 14 Juni wurde die Online-Veranstaltung “Lernen mit den Datteltätern” von dem Fremdsprachenzentrum über Google Meet durchgeführt.

Online Seminare für Graduiertenprogramms

14-25.06.2021

Vom 14. bis 25. Juni fanden Online-Seminare von Fakultätsmitgliedern statt, um die Graduiertenprogramme unserer Universität vorzustellen, um Informationen über das spezifische Bildungssystem der TDU und die Möglichkeiten, die wir unseren Studierenden bieten, zu vermitteln.

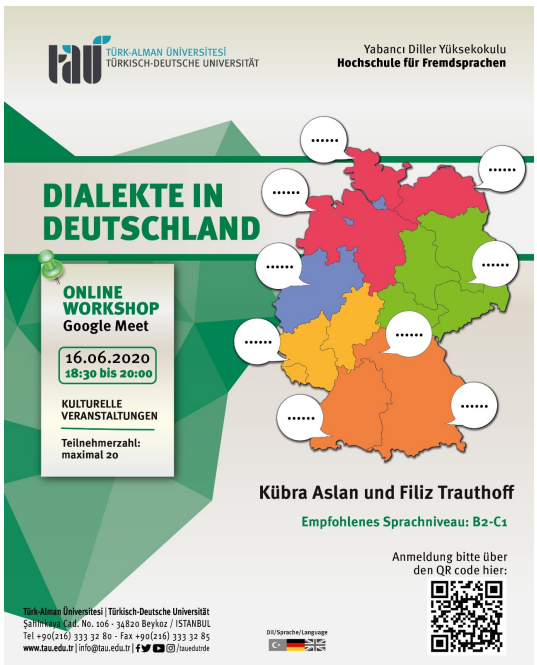

Dialekte in Deutschland

16.06.2021

Das Fremdsprachenzentrum organisierte eine Online-Veranstaltung zum Thema “Dialekte in Deutschland”.

Studieren in Deutschland

17.06.2021

Das Fremdsprachenzentrum organisierte eine Online-Veranstaltung über Google Meet zum Thema “Studieren in Deutschland”.

Die Ehrenämter in Deutschland

20.06.2021

Das Fremdsprachenzentrum organisierte eine Online-Veranstaltung zum Thema “Ehrenämter in Deutschland”.

Die Türkei unpassierbar: Eine Zukunftsvision mit Fokus auf Nachhaltigkeit und Innovation für Unabhängigkeit und Zukunft

15.07.2021

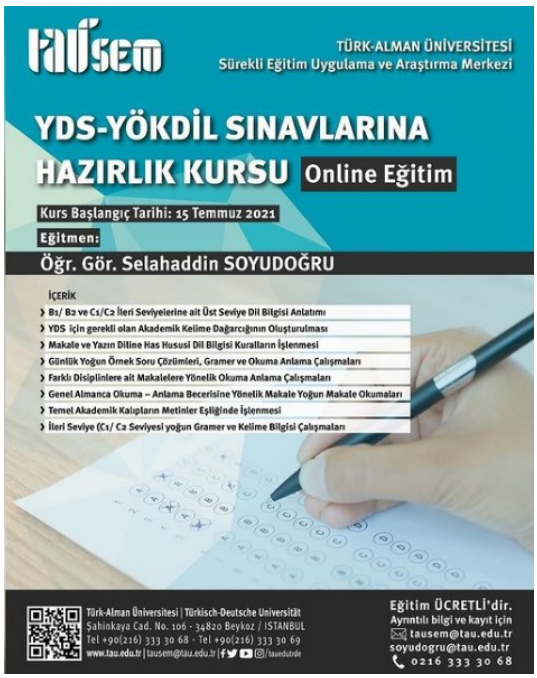

Vorbereitungskurs YDS-YÖKDİL

15.07/28.08.2021

Organisiert vom TDU Continuing Education Center (TAUSEM) fand vom 15. Juli bis 28. August ein 'YDS-YÖKDİL Vorbereitungskurs' statt.

Das von dem Vizerektor der TDU Prof. A. Arıkan veranstaltete Webinar zum Thema „Die Türkei unpassierbar: Eine Zukunftsvision mit Fokus auf Nachhaltigkeit und Innovation für Unabhängigkeit und Zukunft“ fand am 15. Juli 2021 online statt.

BiGG-Promotion-Event

16.07.2021

Die BiGG-Veranstaltung, die in Zusammenarbeit mit dem Technopark Istanbul und der Türkisch-Deutschen Universität organisiert wurde, um das TÜBİTAK BiGG-Programm zu fördern, das Jungunternehmer mit Zuschüssen von bis zu 200.000 TL unterstützt, fand am Freitag, 16. Juli um 15:00 Uhr über Zoom statt.

Virtuelle Messe 2021

27/29.07.2021

Im Rahmen der Study in Turkey YÖK Virtual Fair 2021, die von YÖK organisiert wird, um Studieninteressierten im Ausland das Kennenlernen von Universitäten in der Türkei zu ermöglichen, präsentierte die International Relations Coordinatorship der TDU eine türkischsprachige Unterstützung der Studienbewerberinnen und Studienbewerber.

YÖK Virtuelle Messe

03/20.08.2021

Vom 3. August bis zum 6. August nahmen die Leitung der Pressestelle und die

Einführungsseminare der TDU

03/20.08.2021

Online-Seminare wurden von den Lehrbeauftragten organisiert, um die

wissenschaftlichen Mitarbeiter der TDU an der virtuellen Messe des YÖK teil.

Studiengänge unserer Universität, Informationen über das TDU-spezifische Bildungssystem und die Möglichkeiten, die unseren Studenten geboten werden, vorzustellen.

Publikationen

FAKULTÄT FÜR NATURWISSENSCHAFTEN

Akbayrak, I. Y., Caglayan, S. I., Durdagi, S., Kurgan, L., Uversky, V. N., Ulver, B., Dervisoglu, Haklidir, H., M., Hasekioglu, O., **Coskuner-Weber, O.** (2021). “Structures of MERS-CoV macro domain in aqueous solution with dynamics: Impacts of parallel tempering simulation techniques and CHARMM36m and AMBER99SB force field parameters”, Proteins: Structure, Function, and Bioinformatics, DOI: 10.1002/prot.26150.

H. Fatafta, H., Samantray, S., Ahmad, A. S., **Coskuner-Weber, O.**, Strodel, B. (2021). “Molecular Simulations of IDPs: From Ensemble Generation to IDP Interactions Leading to Disorder-to-Order Transitions”, Progress in Molecular Biology and Translational Science, Part of volume: Dancing protein clouds: Intrinsically disordered proteins in health and disease, Part B, Academic Press, Elsevier.

Söz, Ç., (2021). “Hybrid paper sheets with improved barrier properties”, Turkish Journal of Chemistry, 45: 1162-1172., doi:10.3906/kim-2101-43

Elibol, Ç. (2021). “Superelastic anisotropy and meso-scale interface regions in textured NiTi sheets”, Journal of the Faculty of Engineering and Architecture of Gazi University 36 (4) 2121-2134. https://doi.org/10.17341/gazimmfd.754732 (Q2 / SCI-Expanded)

Koyuncu, U., **Metin, E.**, Ocal, N., Arsu, N. (2021). “Synthesis of one-component type II dithioxanthone-disulfide photoinitiator and investigation of photophysical and photochemical properties”, European Polymer Journal, 153, 110510. Q1, SCI-E

FAKULTÄT FÜR RECHTSWISSENSCHAFT

Arıkan, E. (2021). "Kişi Haklarını Savunmak Milli Bütünlüğe Aykırı Mıdır? Durkheim'ın 'Milli Bireycilik' Anlayışı", Galatasaray Üniversitesi Hukuk Fakültesi Dergisi, Sayı: 1, ss. 239-266.

Dırenisa, E. (2021). Medenî Yargılama Hukukunda Ön İnceleme Aşaması, İstanbul: On İki Levha Yayıncılık.

Elibol, C. E. & Akkanat Öztürk E. B. (2021). "Kamuya Gerekli Şeylerin Yokluğuna Neden Olma Suçu (TCK m. 238)", Türkiye Adalet Akademisi Dergisi, S. 47, s. 315-346.

Köroğlu, A. (2021). “Arabuluculuk Bürosunun Yetkisine İtiraz Edilmesi ve Sonuçları”, Asos 7. Uluslararası Hukuk Sempozyumu, Eskişehir Osmangazi Üniversitesi.

Malbeleği, N. (2021). “Covid-19 Nedeniyle Perakende (Zinciri) İşletmeler ve Büyük Mağazaların Kapalı Olmasına İlişkin Hükümleri ‘Eşitlik İlkesine’ Aykırı Bulan Bavyera Yüksek İdare Mahkemesi Kararı”, Covid-19 Salgınının Hukuki Boyutu, Editör: Prof. Muhammet Özekes, İstanbul: On İki Levha, Genişletilmiş 2. Baskı, s. 1443-1459, ISBN: 978-625-7598-41-5

Zeytin, Z. (2021). Edinilmiş Mallara Katılma Rejimi ve Tasfiyesi, Ankara: Seçkin Yayıncılık, 5. Baskı / 464 Syf. (BASIM YILI 2017)

Aslan, E. (2021). “Kamulaştırmanın Sınırlı Ayni Hak ve Kişisel Haklara Etkisi”, Türk-Alman Üniversitesi Hukuk Fakültesi Dergisi, 3(1), 123-158. (Kontrol No: 7184244)

Elibol, C. E., (2021). Mal veya Hizmet Satımından Kaçınma Suçu (TCK m. 240), İstanbul: On İki Levha Yayıncılık.

Köroğlu, A. (2021). “Pay Sahibi Tarafından Açılan Sorumluluk Davasında Yargılama Giderlerinin Pay Sahibi ile Şirket Arasında Paylaştırılması (Medenî Usûl Hukuku Kapsamında Bir İnceleme)”, Uyuşmazlık Mahkemesi Dergisi, Yıl 9, Sayı 17, ss. 355-382.

Leiter, B. (2021). "Amerikan Hukuki Realizmi", Hukuk Felsefesi ve Hukuk Teorisi Rehberi, Çeviren: **Engin Arıkan**, Editörler: Martin P. Golding, William A. Edmundson, Türkçe Editör: Ertuğrul Uzun, İzmir: Islık Yayınları, ss. 103-134.

Mazlum, M. B. (2021). “ABD Mahkemelerinin 2020 Yılında Milletlerarası Tahkime İlişkin Verdiği Bazı Kararların Özetleri ve Yorumları”, Uluslararası Ticaret ve Tahkim Hukuku Dergisi (UTTDER), 10(1), 155-191. (Yayın No: 7183885)

FAKULTÄT FÜR WIRTSCHAFT- UND VERWALTUNGSWISSENSCHAFTEN

Altınbaş, S. (2021). “Avrupa Birliği’nde Siyasal Katılım ve Toplumsal Cinsiyet”, Avrupa Birliği'nin Toplumsal Cinsiyet Eşitliği Politikalarına Yönelik Güncel

Altınbaş, S. (2021). “Türkiye'de Siyasal Partilerin Ekonomi Politikaları Üzerinden Yeniden Okunması”, Trakya Üniversitesi Sosyal Bilimler Dergisi, 23, 107-132.

Tartışmalar, Editör: Oktay Yılmaz Berrin, Ünlü Adviye Damla, Filiz Kitabevi Basım Yayın Dağıtım, Basım sayısı:1, ISBN:978-975-368-, (Yayın No: 7079335)

(Kontrol No: 7162727)

Aylak, B. L., Özdemir, M. H., İnce, M., Oral, O. (2021). "Prediction Of Turkey's Electricity Generation by Sources Using Artificial Neural Network and Bidirectional Long Short - Term Memory", Mühendislik Bilimleri ve Tasarım Dergisi, 9, 425-435., Doi: 10.21923/jesd.870908

Batuk, S., Klein, M. (2021). "Home Based Remote Work: Freedom or Slavery through Digitalization?", Digitalization in Organizations, Cambridge Scholars Publishing, Editör: Mehmed Zahid Çögenli, Basım sayısı:1, 1-23. ISBN:978-1-5275-7028, İngilizce(Bilimsel Kitap), (Yayın No: 7154314)

Batuk, S. (2021). "Toplumsal Cinsiyet Perspektifinden Avrupa Birliği İstihdam Politikaları ve İş-Yaşam Dengesi". Avrupa Birliği'nin Toplumsal Cinsiyet Politikalarına Yönelik Güncel Tartışmalar, Berrin Oktay Yılmaz & Adviye Damla Ünlü (eds.), İstanbul: Filiz Kitabevi, 96-113.

Bayrak Meydanoğlu, E. S., Klein, M. (2021). "The Role of AR Technology for Ecommerce in Retailing", International Conference of Digital Transformation in Social Sciences (Özet Bildiri/Sözlü Sunum)(Yayın No:7154320)

Bürücek Ş.**, Zamantılı, N. D., Dede, M. A.** (2021). "Uluslararası Kariyer Yapmak: Eşlerin Koordinasyon Stratejileri", 29. Ulusal Yönetim ve Organizasyon Kongresi (Yayın No:7179206)

Cerit, M. M., Karaosmanoğlu, E. (2021). "A Theoretical Discussion on Marketing Agility and Adaptive Marketing Capabilities in Regards to Firm Performance", 25. Pazarlama Kongresi.

Çekin, S. E., Gupta, R., & Olson, E. (2021). "The Taylor Curve: International Evidence", Applied Economics, 1-12. Doi: 10.1080/00036846.2021.1907284, ISSN: 0003-6846","1466-4283. (Ay: Ocak)

Erdoğan, A., Unutulmaz, K. O., **Aydemir Decker, S. G., Erdoğan, M. M.** (2021). "How are the Prospects for Refugees to Become Active Members of Society? - The Vision and Practices", Adult Education as a Means to Active Participatory Citizenship in Europe, Springer.

Erdoğan, M.M., Kayaoğlu, A., Şahin-Mencütek, Z. (2021). "Return Aspirations of Syrian Refugees in Turkey", Journal of Immigrant & Refugee Studies, DOI: 10.1080/15562948.2021.1955172 (SSCI) Online Yayın Tarihi: 03 Ağustos 2021

Erdoğan, M.M., Kirişci, K., Uysal, G. (2021). "Improving Syrian Refugee Inclusion in The Turkish Economy: How Can The International Community Help?", World Refugee & Migration Council Research Report.

Halhallı, O. E. (2021). "Kıyı Devletinin Açık Denizlerdeki Gemilere Müdahale Hakkı Kapsamında Güncel Bir Örneklem: Kıyı Devletinin Karasularına Ulaşmadan Önce Göçmen Botlarının Hareket Noktasına Geri İtilmesi", 7. Uluslararası Asos Congress Hukuk Sempozyumu, 578-

Karaca, S. & Esen, E. (2021). "Strateji ve Toplum: Etik ve Sosyal Sorumluluk", Strateji Yönetsel Bağlam Çerçevesinde Güncel Okumalar, Mehmet Kaplan (Ed.), Konya: Eğitim Yayınevi.

603. (Tam Metin Bildiri/Sözlü Sunum) (Yayın No:7163388)

Kellermann, K, Schlag, C.-H. (2021). “Gibt es in der Schweiz Anzeichen für eine öffentliche Investitionslücke?”, Grundlagen für die Wirtschaftspolitik Nr. 29, Staatssekretariat für Wirtschaft SECO, Juni 2021, Bern.

Kellermann, K, Schlag, C.-H. (2021). “Öffentliche Investitionslücke: Investiert der Staat zu wenig?” in: Die Volkswirtschaft, Magazin für Wirtschaftspolitik, Eidgenössisches Volkswirtschaftsdepartement und Staatssekretariat für Wirtschaft (eds.), No. 7/8, Bern.

Knoll, M. (2021). Polis for Ancient Greek and Roman Political Thought, Brill.

Nuroğlu, E., Nuroğlu, H. H. (2021). “Büyük Sıfırlama: Covid-19 Sonrası Kapitalizm Yenilenerek Yoluna Devam Edebilecek mi?”, International Journal of Economics, Business and Politics, 5 (1), 175-198.

Özdemir, M. H. (2021). “Effizienzanalyse für Laptops mit der Integrierten Entropie-Eatwios Methode”, Nevşehir Hacı Bektaş Veli Üniversitesi SBE Dergisi, 11(2), 717-736., Doi: 10.30783/nevsosbilen.885161

Reiners, W. & **Turhan, E.** (2021). “Unpacking the New Complexities of EU-Turkey Relations: Merging Theories, Institutions, and Policies”, In Wulf Reiners and Ebru Turhan (eds.), EU-Turkey Relations: Theories, Institutions, and Policies, Cham: Palgrave Macmillan.

Reiners, W. & **Turhan, E**. (2021). EU-Turkey Relations: Theories, Institutions, and Policies, Cham: Palgrave Macmillan, 441 p. Edited Volume

Turhan, E. & Wessels, W. (2021). “The European Council as a Key Driver of EU-Turkey Relations: Central Functions, Internal Dynamics and Evolving Preferences”, In Wulf Reiners and Ebru Turhan (eds.), EU-Turkey Relations: Theories, Institutions, and Policies, Cham: Palgrave Macmillan.

Turhan, E. & Reiners, W. (2021). “Current Trends and Future Prospects for EU-Turkey Relations: Conditions for a Cooperative Relationship”, In Wulf Reiners and Ebru Turhan (eds.), EU-Turkey Relations: Theories, Institutions, and Policies, Cham: Palgrave Macmillan.

Turhan, E. & Yıldız, A. (2021). “Turkey’s Differentiated Integration with the EU in the Field of Migration Governance: The Case of Border Management”, ECPR General Conference 2021, 31 Ağustos 2021.

FAKULTÄT FÜR INGENIEURWISSENSCHAFTEN

Aylak, B. L., İnce, M., Oral, O., Süer, G., Almasarwah, N., Singh, M., Bashir, S. (2021). “Application of Machine Learning

Aylak, B. L., (2021). “Artificial Intelligence and Machine Learning Applications in Agricultural Supply Chain: A Critical

Methods for Pallet Loading Problem", Applied Sciences-Basel, 11(8304), Doi: 10.3390/app11188304 (Yayın No: 7178425)

Babur, S., **Moghaddamnia, S.**, Bozkurt, M.R. (2021). "A Machine Learning Approach to Predict the Sepsis Status: Analyzing the Connection Between Relevant Laboratory Values and Other Physiological Measurements Obtained in Intensive Care Unit", CMBEBIH 2021, IFMBE Proceedings, vol 84, https://doi.org/10.1007/978-3-030-73909-6_19.

Cakiroglu, C., Islam, K., Bekdaş, G., & Billah, M. (2021). "CO2 Emission and Cost Optimization of Concrete-Filled Steel Tubular (CFST) Columns Using Metaheuristic Algorithms", Sustainability, 13(14), 8092. Doi: 10.3390/su13148092, ISSN: 2071-1050

Ulusoy, S., Bekdaş, G., Niğdeli, S. M., Kim S., Geem, Z. W. (2021). " Performance of Optimum Tuned PID Controller with Different Feedback Strategies on Active-Controlled Structures". Applied Sciences-Basel (Yayın No: 6943883)

Çakır, E., **Taş, M. A.**, Ulukan, H. Z. (2021). "Cylindrical Neutrosophic Fuzzy Heuristic Approach to Locate Mobile Pandemic Test Labs", 2021 IEEE International Conference on Fuzzy Systems (FUZZ-IEEE 2021), Doi: 10.1109/FUZZ45933.2021.9494465 (Tam Metin Bildiri/Sözlü Sunum) (Yayın No:7134746)

Cogen, F., Aydin, E. (2021). "Performance analysis of Hexagonal QAM constellations on quadrature spatial modulation with perfect and imperfect channel estimation", Physical Communication, 47, 101379. https://doi.org/10.1016/j.phycom.2021.101379

Commentary", Fresenius Environmental Bulletin, 30(07), 8905-8916. (Yayın No: 7140380)

Batool, F., Islam, K., **Cakiroglu, C.**, & Shahriar, A. (2021). "Effectiveness of wood waste sawdust to produce medium- to low-strength concrete materials", Journal of Building Engineering, 103237. Doi: 10.1016/j.jobe.2021.103237, ISSN: 2352-7102,

Civelek, C. (2021). "Observability, controllability and stability analysis of discrete time engineering dynamic systems by means of Lagrangian, Hamiltonian and dissipative functions in discrete forms". COMPEL-The international journal for computation and mathematics in electrical and electronic engineering. DOI: 10.1108/COMPEL-08-2020-0272

Çakır, E., **Taş, M. A.**, Ulukan, H. Z. (2021). "Spherical bipolar fuzzy weighted multi-facility location modeling for mobile COVID-19 vaccination clinics", Journal of Intelligent and Fuzzy Systems, Doi: 10.3233/JIFS-219189 (Yayın No: 7127250)

Çakır, E., **Taş, M. A.**, Ulukan, H. Z. (2021). "Covid-19 Geçici Test Laboratuvarları Yerleşimi İçin Bulanık Tabanlı Tasarruf Algoritması", 40. Yöneylem Araştırması - Endüstri Mühendisliği Kongresi (YAEM 2021) (Özet Bildiri/Sözlü Sunum)(Yayın No:7147315)

Çonka, T., Kaplanoğlu, C., Kaplanoğlu, T., Üstün, K., Mutlu, O., Işık, K., Uygun, H. (2021). "Design of a PET System with Axially Arranged Scintillators Increasing the Field of View", 22. International Workshop on Radiation Imaging Detectors

(IWORID 2021) (summary paper), Belçika, 27.06-01.07.2021.

Durak Uşar, D. , Aylak, B. L., Kayıkçı, Y. (2021). “Tedarik Zinciri Kademesinin ISO 9001 Kalite Yönetim Sertifikasyonu ve Finansal Performans İlişkisine Etkisi: Türkiye Örneği”, Yaşar Üniversitesi E-Dergisi , Vol.16, No.63 , pp.1454-1479. Doi: 10.19168/jyasar.825853 (Kontrol No: 7178494)

Fakhani, A., **Çonka Yıldız, T.** (2021). “Construction of a Portable Gas Measurement System for an Unmanned Aerial Quadcopter”, presented at Student Conference on Mechatronics MEKON 2021 (full paper), Türkiye, 25.06.2021.

Kaya, A. C., Ipekoglu, M., Ozyurt, E. O. (2021). "Measurement of Area Moment of Inertia from Micrographs by Image Processing,", 2021 Global Conference on Engineering Research (GLOBCER), 2021, pp. 537-547, ISBN: 978-625-44365-9-8.

Kaya. A.C., Zaslansky P., Fleck C. (2021). “Modelling of complex grey cast iron open cell foams reveals insights on failure and deformation on different hierarchical length scales”, Advanced Engineering Materials, 2100677. https://doi.org/10.1002/adem.202100677

Kayikci Y., Gözaçan N., Lafcı Ç., Kazançoğlu Y. (2021). “A Conceptual Framework for Food Loss and Waste in Agri-Food Supply Chains: Circular Economy Perspective”, in: Mor R.S., Panghal A., Kumar V. (eds) Challenges and Opportunities of Circular Economy in Agri-Food Sector. Environmental Footprints and Eco-design of Products and Processes, pp.41-53. Springer, Singapore. https://doi.org/10.1007/978-981-16-3791-9_3

Kayikci, Y., Kazancoglu, Y., Lafci, C., Gozacan, N. (2021), “Exploring Barriers to Smart and Sustainable Circular Economy: The Case of an Automotive Eco-Cluster”, Journal of Cleaner Production, Vol. 314, 127920 DOI: 10.1016/j.jclepro.2021.127920 SCI – Q1

Kayikci, Y., Subramanian, N. (2021), “Last mile delivery complaints during crisis: Topic modelling to map expectation confirmation determinants”, EurOMA 2021, 5 - 7 July, online.

Kayikci, Y., Demir, S., Koc, B. (2021), “IoT-freshness sensor data-driven price information system for food waste reduction in grocery retail stores”, ISL2021, 12-13 July, online.

Mandal, J., Mitra, R., Gupta, V.K., Subramanian, N., **Kayikci, Y.**, Tiwari, M.K. (2021), “Optimal Allocation of Near-Expiry Food in a Retailer-Foodbank Supply Network with Economic and Environmental Considerations: An Aggregator’s Perspective”, Journal of Cleaner Production. DOI: 10.1016/j.jclepro.2021.128481 SCI – Q1

Mutlu, O., **Çonka Yıldız, T.**, Işık, K., Kaplanoğlu, T. (2021). “NEMA23 Step Motorlar için Kapalı Çevrim Servo Sistem Geliştirilmesi”, presented at Student Conference on Mechatronics MEKON 2021 (full paper), Türkiye, 25.06.2021.

Subaşı, O., Koltuk, S., Akbaş, M., İyisan, R. (30.08-03.09.2021), “A Numerical Study on Liquefaction Induced Settlements by Using PM4Sand Model”,

Şerif, C., **Çonka Yıldız, T.** (2021). “Design and Development of a Custom GUI for Communication with a Pixhawk Flight Controller via MAVLink-Protocol”,

WMCAUS2021 - 6th World Multidisciplinary Civil Engineering-Architecture-Urban Planning Symposium – WMCAUS, (Tam Metin Bildiri/Sözlü Sunum) Prag-Çek Cumhuriyeti.

presented at Student Conference on Mechatronics MEKON 2021 (full paper), Türkiye, 25.06.2021.

Taş, M. A.,Akcan, S. (2021). “Yeşil Tedarikçi Seçimi Uygulamaları: Bir Literatür Taraması”, 40. YAEM Kongresi, 90-91. (Özet Bildiri/Sözlü Sunum)(Yayın No:7137485)

Taş, M. A., Çakır, E. (2021). Green Supplier Selection Using Game Theory based on Fuzzy SWARA. Sakarya University Journal of Science, 25(4), 885-897, Doi: 10.16984/saufenbilder.877919 (Yayın No: 7172196).

Taş, M. A., Çakır, E., Ulukan, H. Z. (2021). “Spherical fuzzy SWARA-MARCOS approach for green supplier selection”, 3C Tecnología_Glosas de innovación aplicadas a la pyme, Doi: 10.17993/3ctecno.2021.specialissue7.115-133 (Yayın No: 7061214)

Taş, M. A., Çakır, E., Ulukan, H. Z. (2021). “Türkiye’deki Limanların Çevresel Sürdürülebilirlik Performanslarının Bulanık Çok Kriterli Karar Verme Metodu İle Değerlendirilmesi”, 40. Yöneylem Araştırması - Endüstri Mühendisliği Kongresi (YAEM 2021) (Özet Bildiri/Sözlü Sunum)(Yayın No:7134743).

Tığlı, E.U., **Çonka Yıldız T.**, Kaplanoğlu, T. (2021). “UV-C Işınları ile Ortam Sterilizasyonu Otomasyonu”, presented at Student Conference on Mechatronics MEKON 2021 (full paper), Türkiye, 25.06.2021.

Uygun, H., **Çonka Yıldız, T.**, Üstün, K., Kaplanoğlu C. (2021). “Pozitron Emisyon Tomografsinde Kullanılabilir Yeni bir Algıç Benzetiminin Yapılması”, presented at Student Conference on Mechatronics MEKON 2021 (full paper), Türkiye, 25.06.2021.

ZENTRUM FÜR FREMDSPRACHEN

Ercan, H. O. (2021). “Neşâdâbâd ve Çerâğan Sahilsaraylarında İki Özel Gün: Belgrad Antlaşması’nın Kalıcı Olarak Temdidi (Nisan-Mayıs 1747)”, Marmara Türkiyat Araştırmaları Dergisi, 8(1), 1-25, Doi: 10.16985/mtad.949284 (Yayın No: 7103015)

INSTITUT FÜR INGENIEUR UND NATURWİSSENSCHAFTEN

Dogru, S. C., **Arslan, Y. Z.** (2021). "Effect of Model Parameters on the Biomechanical Behavior of the Finite Element Cervical Spine Model." Applied Bionics and Biomechanics 2021.

Karhan, M., Çakır, M. F., **Uğur, M.** (2021). "A New Approach to the Analysis of Water Treeing Using Feature Extraction of Vented Type Water Tree Images", Journal of Electrical Engineering & Technology 16, no. 3 1241-1252.

Yagiz, A., Dogru, S. C., Üzel, M., Kocaelli, H., **Arslan, Y. Z.**, Cansiz, E. (2021). "Design of Patient-Specific Maxillofacial Implants and Guides.", Applications of 3D

printing in Biomedical Engineering, pp. 121-137. Springer, Singapore.

Türk-Alman Üniversitesi | Türkisch-Deutsche Universität
Şahinkaya Cad. 106 - 34820 Beykoz / İSTANBUL

Tel.: +90 (216) 333 30 00
Deutschsprachige Anrufer/Calls from abroad: +90 (216) 333 30 04

This email was sent to <<E-Posta / E-Mail>>
why did I get this? unsubscribe from this list update subscription preferences
Turkish-German University · Şahinkaya Cad. · 86 · istanbul 34820 · Turkey

mailchimp