

	TÜRK-ALMAN ÜNİVERSİTESİ SÜREÇ EL KİTABI	Doküman Kodu	TAÜ_PhD_02
		Tarih	29.07.2020
		Sayfa No	1 / 3

SÜREÇ BAŞLIĞI	Doktora Program Süreci	SÜREÇ NO TAÜ_PhD_02
SÜRECİN AMACI		
Türk-Alman Üniversitesinde yürütülen doktora programlarına ait ders programının oluşturulmasını sağlamak		
SÜREÇ GİRDİLERİ		SÜREÇ ÇIKTILARI
Mevcut Doktora Programı		Programa Ait Dersler
İLGİLİ MEVZUAT		
Yükseköğretim Kurulu Lisansüstü Eğitim ve Öğretim Yönetmeliği (YÖK-LÜ) Türk-Alman Üniversitesi Lisansüstü Eğitim-Öğretim ve Sınav Yönetmeliği (TAÜ-LÜ)		
KULLANILAN BELGELER		
İLGİLİ BİRİMLER		
Akademik birimler İdari birimler	Enstitüler, Fakülteler, Anabilim Dalı Başkanlıkları	
PERFORMANS GÖSTERGELERİ		

SÜREÇ	Hazırlayan	Onaylayan
Doktora Program Süreci	Doç. Dr. Müge KLEIN Arş. Gör. Selin KARACA	Prof. Dr. Aykut KİBRİTÇİOĞLU

	TÜRK-ALMAN ÜNİVERSİTESİ SÜREÇ EL KİTABI	Doküman Kodu	TAÜ_PhD_02
		Tarih	29.07.2020
		Sayfa No	2 / 3

İŞ SÜREÇ TANIMI

1. Anabilim Dalı Başkanlığı tarafından ilgili dönem için açılacak dersler belirlenerek Enstitü onayına gönderilir.
2. Enstitü Kurulu ve Senatonun onayıyla açılacak dersler belirlenir. Derslerin onaylanmadığı durumda Anabilim Dalı Başkanlığı tarafından dersler tekrar belirlenir.
3. Enstitü onayı alındıktan sonra açılacak derslerin gün ve saatleri ile dersleri verecek öğretim üyeleri belirlenerek ders programı oluşturulur.
4. Hazırlanan ders programı Anabilim Dalı tarafından öğrencilere duyurulur.

SÜREÇ	Hazırlayan	Onaylayan
Doktora Program Süreci	Doç. Dr. Müge KLEIN Arş. Gör. Selin KARACA	Prof. Dr. Aykut KİBRİTÇİOĞLU

İŞ SÜREÇ MODELİ

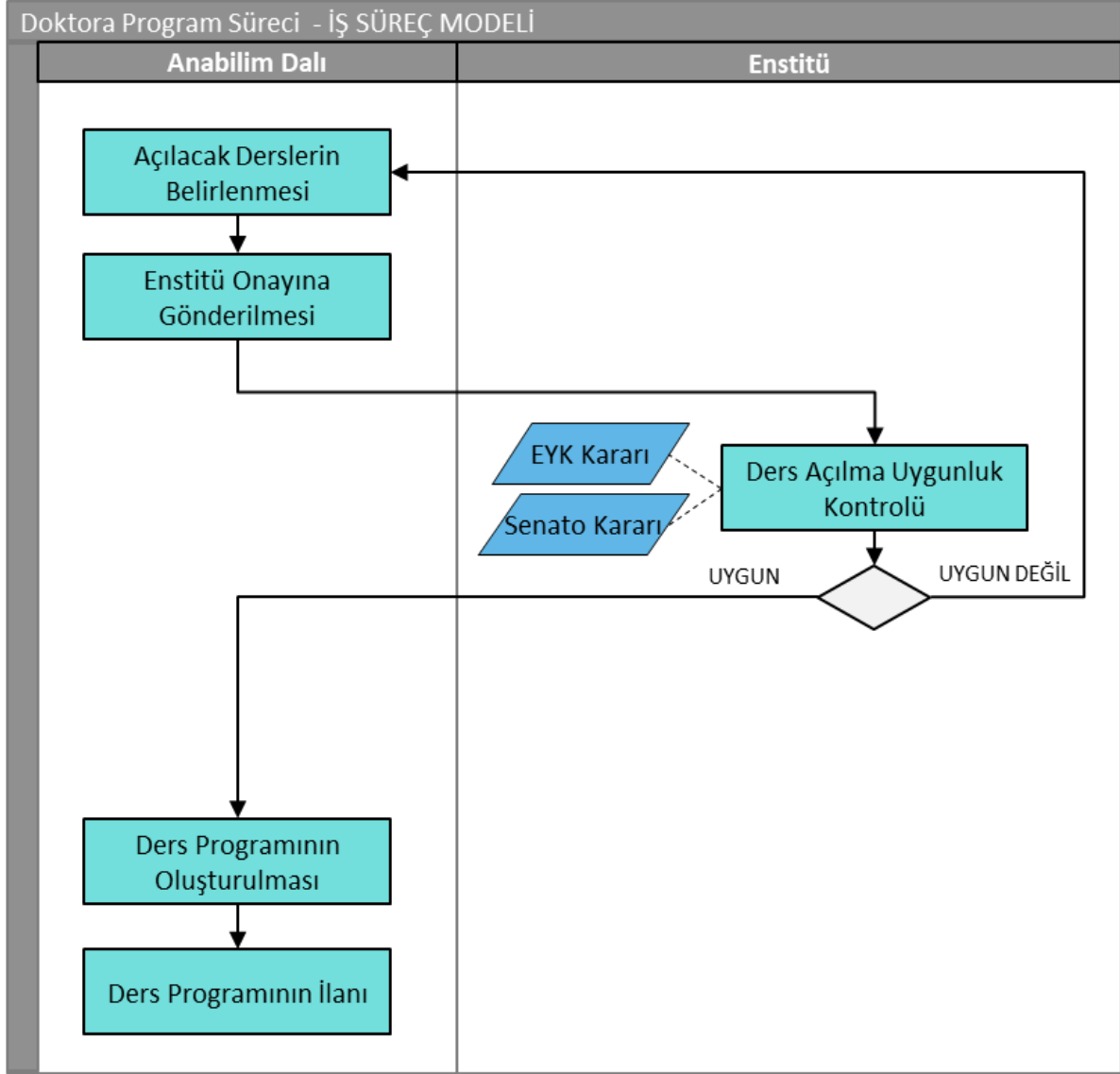

SÜREÇ	Hazırlayan	Onaylayan
Doktora Program Süreci	Doç. Dr. Müge KLEIN Arş. Gör. Selin KARACA	Prof. Dr. Aykut KİBRİTÇİOĞLU