

	TÜRK-ALMAN ÜNİVERSİTESİ SÜREÇ EL KİTABI	Doküman Kodu	TAÜ_EÖ_06c
		Tarih	14.09.2020
		Sayfa No	1 / 3

SÜREÇ BAŞLIĞI	Sınav Dersliklerinin Kontrolü	SÜREÇ NO TAÜ_EÖ_06c
SÜRECİN AMACI		
Sınav esnasında oluşabilecek problemleri ortadan kaldırmak üzere dersliklerin kontrolünü sağlamak		
SÜREÇ GİRDİLERİ		SÜREÇ ÇIKTILARI
Sınav Öncesi Ön Hazırlıkları		Sınav Dersliklerinin Kontrolü
İLGİLİ MEVZUAT		
Türk-Alman Üniversitesi Lisans Eğitim-Öğretim ve Sınav Yönetmeliği Lisansüstü Eğitim - Öğretim ve Sınav Yönetmeliği		
KULLANILAN BELGELER		
Sınıf Değişikliği İlanı		
İLGİLİ BİRİMLER		
Akademik birimler İdari birimler	Fakülteler, Enstitüler, İdari ve Mali İşler	
PERFORMANS GÖSTERGELERİ		

SÜREÇ	Hazırlayan	Onaylayan
Sınav Dersliklerinin Kontrolü	Arş. Gör. Selin KARACA Arş. Gör. Merve Ahter DEDE	Fak. Sek. Kismet AKIN

	TÜRK-ALMAN ÜNİVERSİTESİ SÜREÇ EL KİTABI	Doküman Kodu	TAÜ_EÖ_06c
		Tarih	14.09.2020
		Sayfa No	2 / 3

İŞ SÜREÇ TANIMI

1. Sınıflar sınav öncesinde idari amir tarafından kontrol edilir.
2. Eğer sıra sayısında eksiklik yoksa o sınıfta sınav yapılabileceğini idari amir bildirir.
3. Eğer sıra sayısında eksiklik varsa idari amir Fakülte/Enstitüye bilgi verir.
4. Fakülte/Enstitü, İdari ve Mali İşler ile sıra tedarikiyle ilgili e-posta yoluyla iletişime geçer.
5. Sıra gereken sınıfa İdari ve Mali İşler tarafından sıra tedariki yapılır.
6. Eğer tedarik yapılmazsa sınav yapılan sınıf yerine sınava girecek öğrenci mevcuduna uyan başka bir sınıf seçilir.
7. Sınıf değişikliği ilana yazılır ve ilan sınıf kapısının üstüne asılır.

SÜREÇ	Hazırlayan	Onaylayan
Sınav Dersliklerinin Kontrolü	Arş. Gör. Selin KARACA Arş. Gör. Merve Ahter DEDE	Fak. Sek. Kismet AKIN

İŞ SÜREÇ MODELİ

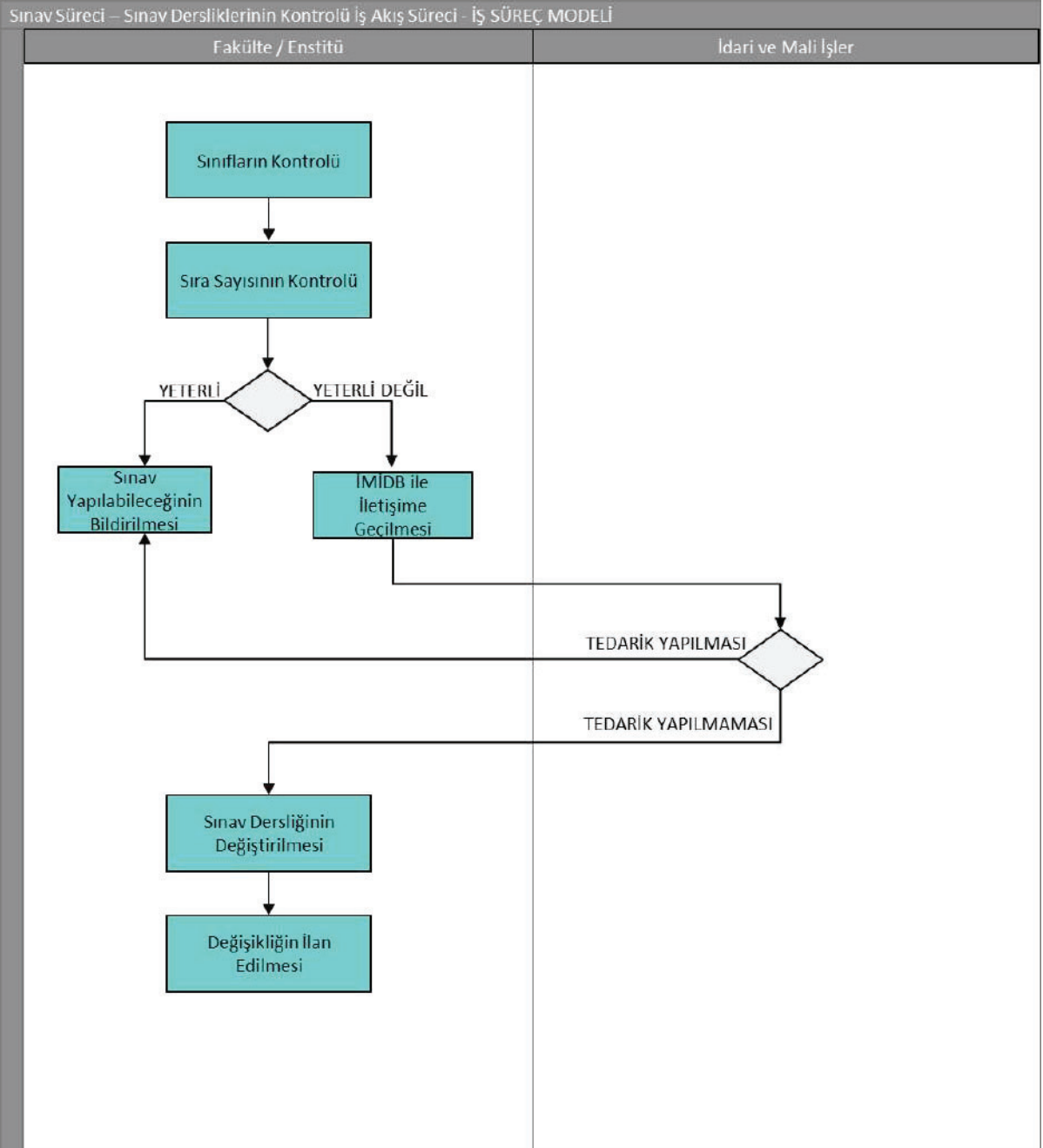

SÜREÇ	Hazırlayan	Onaylayan
Sınav Dersliklerinin Kontrolü	Arş. Gör. Selin KARACA Arş. Gör. Merve Ahter DEDE	Fak. Sek. Kismet AKIN