

	TÜRK-ALMAN ÜNİVERSİTESİ SÜREÇ EL KİTABI	Doküman Kodu	TAÜ_Ö_03
		Tarih	08.09.2022
		Sayfa No	1 / 3

SÜREÇ BAŞLIĞI	İlişik Kesme	SÜREÇ NO TAÜ_Ö_03
SÜRECİN AMACI		
Öğrencilerden gelen kayıt sildirme talebi veya azami sürenin aşılması doğrultusunda ilgili işlemleri gerçekleştirmek		
SÜREÇ GİRDİLERİ		SÜREÇ ÇIKTILARI
Kayıt Sildirme Talebi / Azami Sürenin Aşılması		İlişik Kesme İşlemi
İLGİLİ MEVZUAT		
TAÜ Lisans Eğitim - Öğretim ve Sınav Yönetmeliği TAÜ Lisansüstü Eğitim - Öğretim ve Sınav Yönetmeliği		
KULLANILAN BELGELER		
Kayıt Sildirmeye İlişkin Öğrenci Dilekçesi Fakülte / Enstitü Yönetim Kurulu Kararı İlişik Kesme Belgesi		
İLGİLİ BİRİMLER		
Akademik birimler İdari birimler	Öğrenci İşleri Daire Başkanlığı, Fakülteler, Enstitüler, İlgili Birimler	
PERFORMANS GÖSTERGELERİ		

SÜREÇ	Hazırlayan	Onaylayan
İlişik Kesme	Gülten KILINÇ	Sinem ÖZKARA TORUN

	TÜRK-ALMAN ÜNİVERSİTESİ SÜREÇ EL KİTABI	Doküman Kodu	TAÜ_Ö_03
		Tarih	08.09.2022
		Sayfa No	2 / 3

İŞ SÜREÇ TANIMI

1. İlişik kesme işlemi öğrencinin kendi talebi olması, yükseköğretim kurumundan çıkarılma cezası alması veya azami süre aşımının tespit edilmesi durumunda gerçekleşir.
2. Öğrencisinin kendisi ilişik kesme talebinde bulunuyorsa ilişik kesmesinde sakınca olmadığına ilişkin ilgili birimlerin onayını aldığı İlişik Kesme Belgesi ile kayıtlı olduğu Fakülte Dekanlığına/Enstitü Müdürlüğüne başvurur.
3. Yarıyıl sonlarında akademik birimler azami süresini aşan ve kaydı 2547 sayılı Kanun kapsamında silinmesi uygun olan öğrencilerini tespit ederler.
4. İlişik kesme kararına ilişkin Fakülte Yönetim Kurulu kararı öğrenciye ve Öğrenci Bilgi Sistemine (ÖBS)'ne işlenerek YÖKSİS'e gönderilmek üzere Öğrenci İşleri Daire Başkanlığına ve bildirilir.
5. Enstitü öğrencilerinin ilişik kesme kararları Enstitü personeli tarafından ÖBS'ye işlenerek YÖKSİS'e gönderilir ve öğrenciye bildirilir.
6. Öğrencinin özlük dosyası ÖİDB/Enstitü yetkilisi tarafından arşive kaldırılır.

SÜREÇ	Hazırlayan	Onaylayan
İlişik Kesme	Gülten KILINÇ	Sinem ÖZKARA TORUN

İŞ SÜREÇ MODELİ

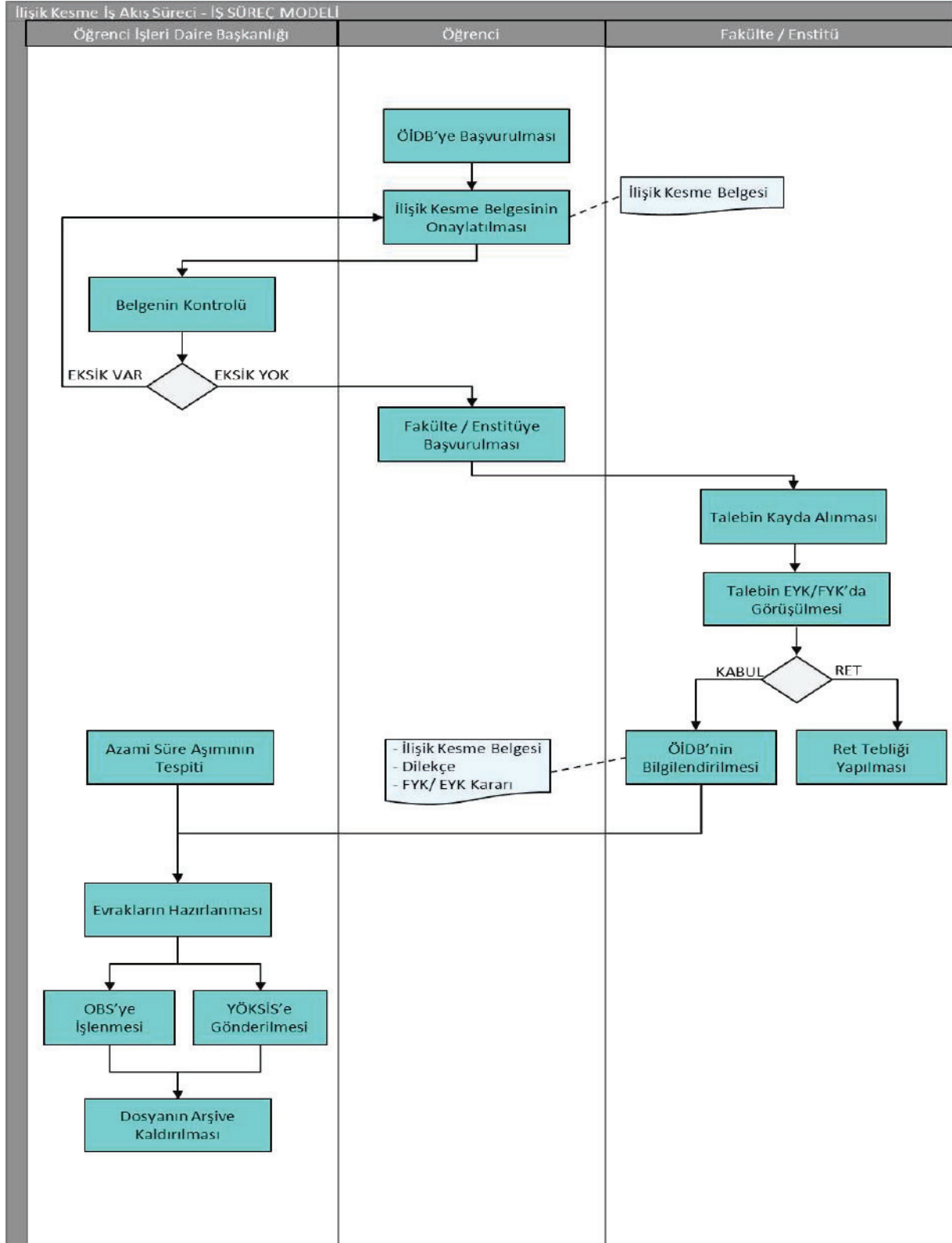

SÜREÇ	Hazırlayan	Onaylayan
İlişik Kesme	Gülten KILINÇ	Sinem ÖZKARA TORUN