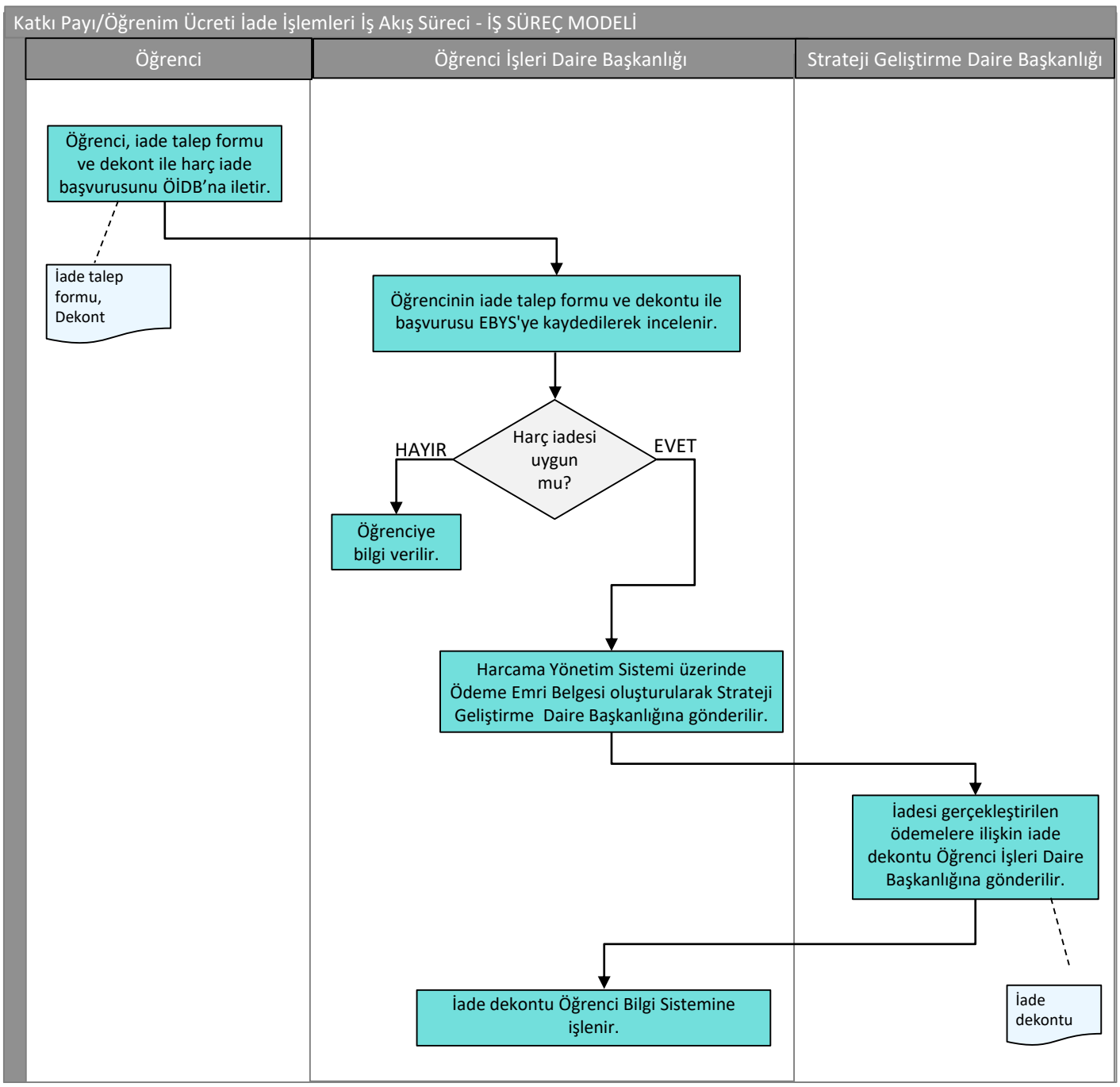
Katkı Payı/Öğrenim Ücreti İade İşlemleri İş Akış Süreci - İŞ SÜREÇ MODELİ
Öğrenci
Öğrenci İşleri Daire Başkanlığı
Strateji Geliştirme Daire Başkanlığı
Öğrenci, iade talep formu ve dekont ile harç iade başvurusunu ÖİDB'na iletir.
İade talep formu, Dekont
Öğrencinin iade talep formu ve dekontu ile başvurusu EBYS'ye kaydedilerek incelenir.
Harç iadesi uygun mu?
HAYIR
EVET
Öğrenciye bilgi verilir.
Harcama Yönetim Sistemi üzerinde Ödeme Emri Belgesi oluşturularak Strateji Geliştirme Daire Başkanlığına gönderilir.
İadesi gerçekleştirilen ödemelere ilişkin iade dekontu Öğrenci İşleri Daire Başkanlığına gönderilir.
İade dekontu
İade dekontu Öğrenci Bilgi Sistemine işlenir.