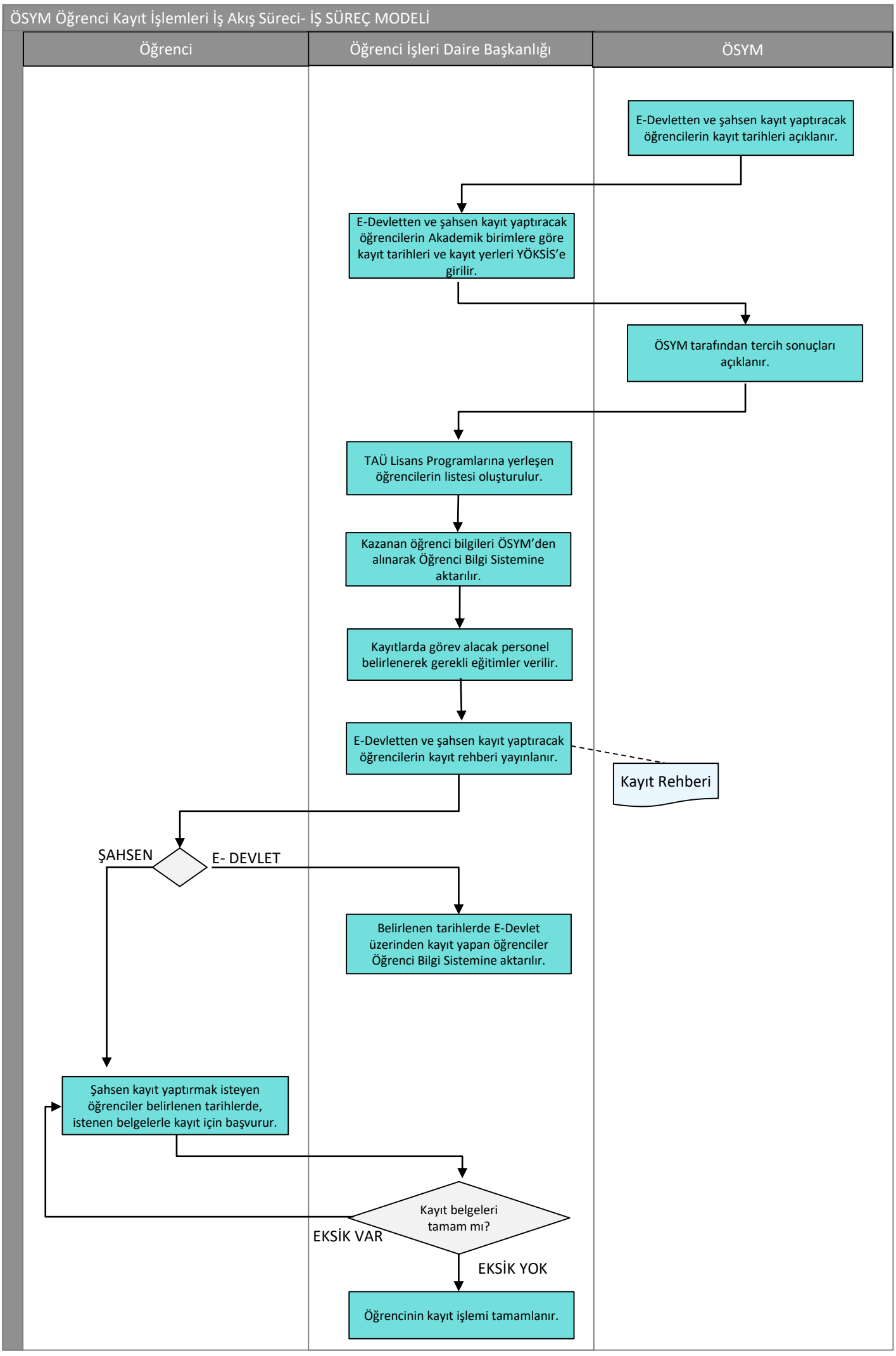
ÖSYM Öğrenci Kayıt İşlemleri İş Akış Süreci- İŞ SÜREÇ MODELİ
Öğrenci
Öğrenci İşleri Daire Başkanlığı
ÖSYM
E-Devletten ve şahsen kayıt yaptıracak öğrencilerin kayıt tarihleri açıklanır.
E-Devletten ve şahsen kayıt yaptıracak öğrencilerin Akademik birimlere göre kayıt tarihleri ve kayıt yerleri YÖKSİS'e girilir.
ÖSYM tarafından tercih sonuçları açıklanır.
TAÜ Lisans Programlarına yerleşen öğrencilerin listesi oluşturulur.
Kazanan öğrenci bilgileri ÖSYM'den alınarak Öğrenci Bilgi Sistemine aktarılır.
Kayıtlarda görev alacak personel belirlenerek gerekli eğitimler verilir.
E-Devletten ve şahsen kayıt yaptıracak öğrencilerin kayıt rehberi yayınlanır.
Kayıt Rehberi
ŞAHSEN
E- DEVLET
Belirlenen tarihlerde E-Devlet üzerinden kayıt yapan öğrenciler Öğrenci Bilgi Sistemine aktarılır.
Şahsen kayıt yaptırmak isteyen öğrenciler belirlenen tarihlerde, istenen belgelerle kayıt için başvurur.
Kayıt belgeleri tamam mı?
EKSİK VAR
EKSİK YOK
Öğrencinin kayıt işlemi tamamlanır.