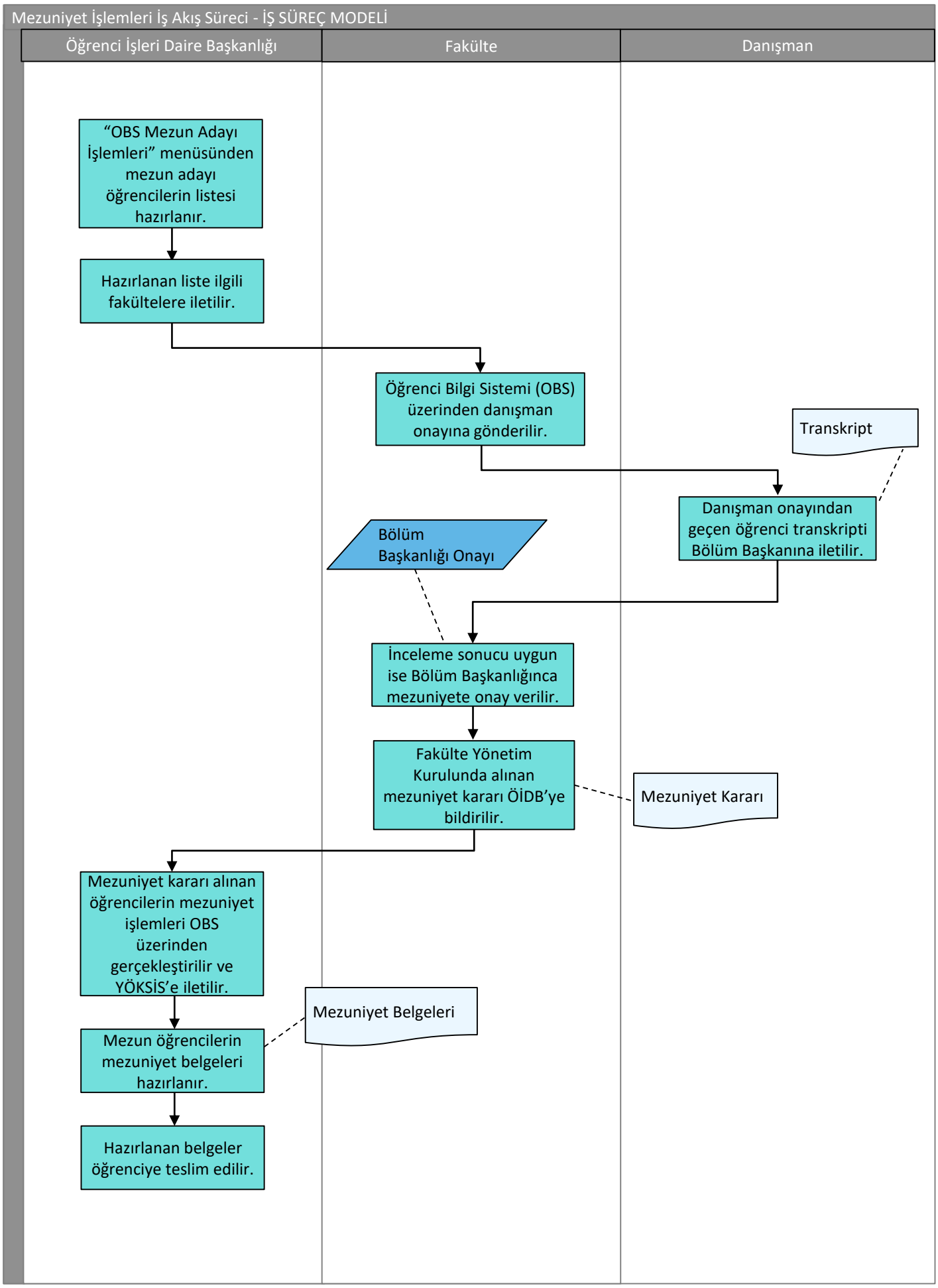
Mezuniyet İşlemleri İş Akış Süreci - İŞ SÜREÇ MODELİ
Öğrenci İşleri Daire Başkanlığı
Fakülte
Danışman
"OBS Mezun Adayı İşlemleri" menüsünden mezun adayı öğrencilerin listesi hazırlanır.
Hazırlanan liste ilgili fakültelere iletilir.
Öğrenci Bilgi Sistemi (OBS) üzerinden danışman onayına gönderilir.
Transkript
Danışman onayından geçen öğrenci transkripti Bölüm Başkanına iletilir.
Bölüm Başkanlığı Onayı
İnceleme sonucu uygun ise Bölüm Başkanlığınca mezuniyete onay verilir.
Fakülte Yönetim Kurulunda alınan mezuniyet kararı ÖİDB'ye bildirilir.
Mezuniyet Kararı
Mezuniyet kararı alınan öğrencilerin mezuniyet işlemleri OBS üzerinden gerçekleştirilir ve YÖKSİS'e iletilir.
Mezuniyet Belgeleri
Mezun öğrencilerin mezuniyet belgeleri hazırlanır.
Hazırlanan belgeler öğrenciye teslim edilir.